

K prodeji, Kanceláře, 623 m²

íslo inzerátu (ID): 4286703 Datum vydání: 07.03.2025

Cena za nemovitost:

9 890 000 K

Lokalita:
eský Krumlov

Prodej budovy nacházející se v prmyslovém areálu, dříve využívané jako kanceláře a ubytování. V objektu se nachází 2 byty, v přízemí domu byt 2+kk o výměře 70 m². Druhý byt 2+kk o výměře 60 m² se nachází v druhém nadzemním podlaží. Dále se v obou podlažích nachází kanceláře o výměře 473 m². Vytápění kotlem na dřevěné pelety zajištěno pro celý dům. Na katastru nemovitostí je vedený objekt pod číslem popisným jako stavba pro administrativu. Dům napojen na veřejný vodovod i kanalizaci. Objekt vhodný jako administrativní budova nebo jako ubytovna. Více informací rádi poskytneme.

ID inzerátu ESO:	4286703
Inzerát aktualizován:	07.03.2025
Inzerát vydán:	19.10.2024
ID zakázky v RK:	900882497
Budova je z:	Cihla
Stav:	Dobrý
Vlastnictví:	Osobní
Nebytová plocha:	623 m ²
Plocha pozemku:	383 m ²
Užitná plocha:	623 m ²
Kód zakázky:	882497

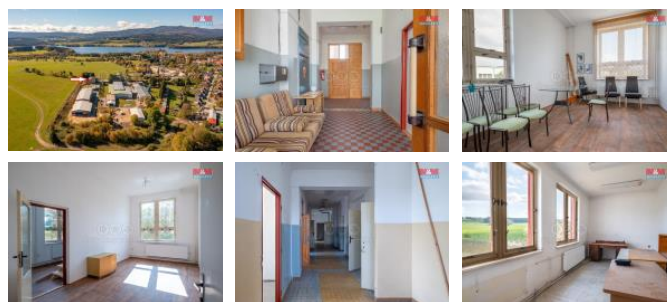

KONTAKTNÍ ÚDAJE:



Marie Brejaartova

Tel:

296 399 006

Email:

info@mmreality.cz

**MaM reality holding,
a.s.**

Tel:

800 100 446

Adresa:

**Krakovská 1675/2, 11000
Praha - Nové Město**

Web:

www.mmreality.cz