

K prodeji, pozemky - stavební / bydlení, 1026 m²

Cena za nemovitost:

2 990 000 K

íslo inzerátu (ID): 4273433 Datum vydání: 28.08.2024

Lokalita:
Kutná Hora

Mám pro Vás skvělou nabídku stavební pozemek o rozloze 1026 m², vedený jako orná půda, který čeká jen na Vás! Tento pozemek je perfektní pro výstavbu rodinného domu typu moderního bydlení, jak je uvedeno v územním plánu (B1) - detailní info najdete ve fotogalerii.

Vše potřebné je už připraveno na hranici pozemku: veřejná kanalizace, vodovod, plyn i elektřina (trafostanice). Nachází se v klidné a příjemné části obce, mimo záplavovou oblast, a jen kousek od hlavní silnice. Veškerá občanská vybavenost je v dosahu, takže se o pohodlí nemusíte bát.

Tento pozemek je ideální pro ty, kteří hledají klidné místo s dobrou dostupností do měst. Pokud vás nabídka zaujala, ozvete se mi rád vám poskytnu více informací a domluvíme se na prohlídce. Nepromeškejte tuhle skvělou příležitost!

V případě zájmu o nemovitost, si majitel vyhrazuje právo prodat nemovitost zájemci s nejvyšší nabídkou.

| | |
|------------------|---------------------|
| ID inzerátu ESO: | 4273433 |
| Inzerát vydán: | 28.08.2024 |
| ID zakázky v RK: | 22997 |
| Plocha: | 1026 m ² |
| Plocha pozemku: | 1026 m ² |



Účel: Pozemky určené k výstavbě rodinného domu
Pozemek je určen k výstavbě rodinného domu s celkovou plochou 1026 m². V územním plánu je určen k výstavbě domu s celkovou plochou 1026 m². Pozemek je veden jako orná půda. V územním plánu je uveden počet obyvatel 10. Pozemek je v dosahu občanské vybavenosti a dopravního spojení. V územním plánu je uveden počet obyvatel 10. Pozemek je v dosahu občanské vybavenosti a dopravního spojení.

KONTAKTNÍ ÚDAJE:

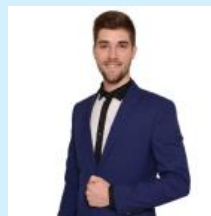

Jiří Parák

Tel: **+420 800775577**
Email: **info-reality@swisslifeselect.cz**



Swiss Life Select

Reality s.r.o.

Tel: **800 55 77 55**
Adresa: **Poběžní 620/3, 18600 Praha 8**
Web: <https://www.swisslife-reality.cz/>