

K pronájmu, Kanceláře

Cena za nemovitost:

19 000 K

íslo inzerátu (ID): 4291668 Datum vydání: 02.12.2024

Lokalita:
Praha 1

Nabízím podnájem dvou neprůchozích kanceláří (25 m² a 16m²) ve druhém patře renovovaného domu s výtahem a nonstop recepcí v ulici Palackého, Praha 1.

Podnájemné místnosti jsou součástí prostor využívaných zavedenou advokátní kanceláří (společný hlavní vstup). Nachází se v zadní části advokátní kanceláře, kam nemají přístup klienti. Můžete proto očekávat klidný nerušící provoz, totéž požadujeme od nového nájemníka.

Ke kancelářím je k dispozici sdílená kuchyňka, toalety se sprchou a společná chodba. Na jednání s klienty možno využít společnou zasedací místnost. Kanceláře mohou být podnajaty zařízené viz fotografie nebo vyklizené. Obě místnosti mají vysoké stropy, jsou světlé a vzdušné. Ve větší kanceláři je instalována klimatizace.

Kanceláře se nachází v těsné blízkosti obchodního centra Quadrio se stanicí metra B - Národní třída.

Msítní nájemné je 19.000,- K (+ DPH), poplatky 5.100,- K včetně elektřiny. Vratná jistota (kauce) 19.000,- K. Nájemník neplatí provizi RK. K dispozici od 1.12.2024.

Těšíme se na viděnou na prohlídce!

ID inzerátu ESO:	4291668
Inzerát vydán:	13.11.2024
Inzerát aktualizován:	02.12.2024
ID zakázky v RK:	401626
Budova je z:	Cihla
Stav:	Velmi dobrý
Umístění:	2. podlaží
Užitná plocha:	41 m ²
Podlahová plocha:	41 m ²

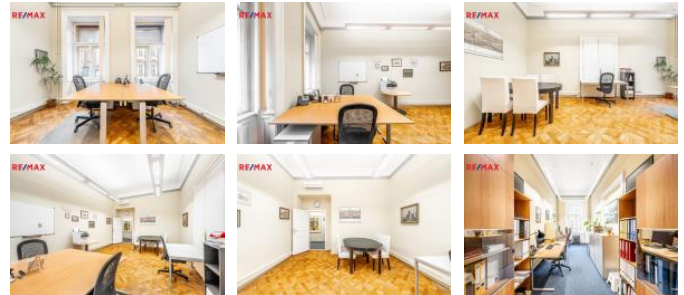

KONTAKTNÍ ÚDAJE:



Lucie Brezina

Tel:

+420296240404

Email:

brezina.team@re-max.cz

RE/MAX Alfa

Tel:

731 618 416

Adresa:

Spálená 97/29, 110 00

Praha 1

Web:

www.remamaxalfa.cz